# PLAN URBANISTIC ZONAL

ÎNFIINTARE STATIE MASURARE GAZE NATURALE SI CENTRU DE CONTROL, REALIZARE DRUM SI TRASEU CONDUCTE SUBTERANE TRANSPORT GAZE NATURALE.

N

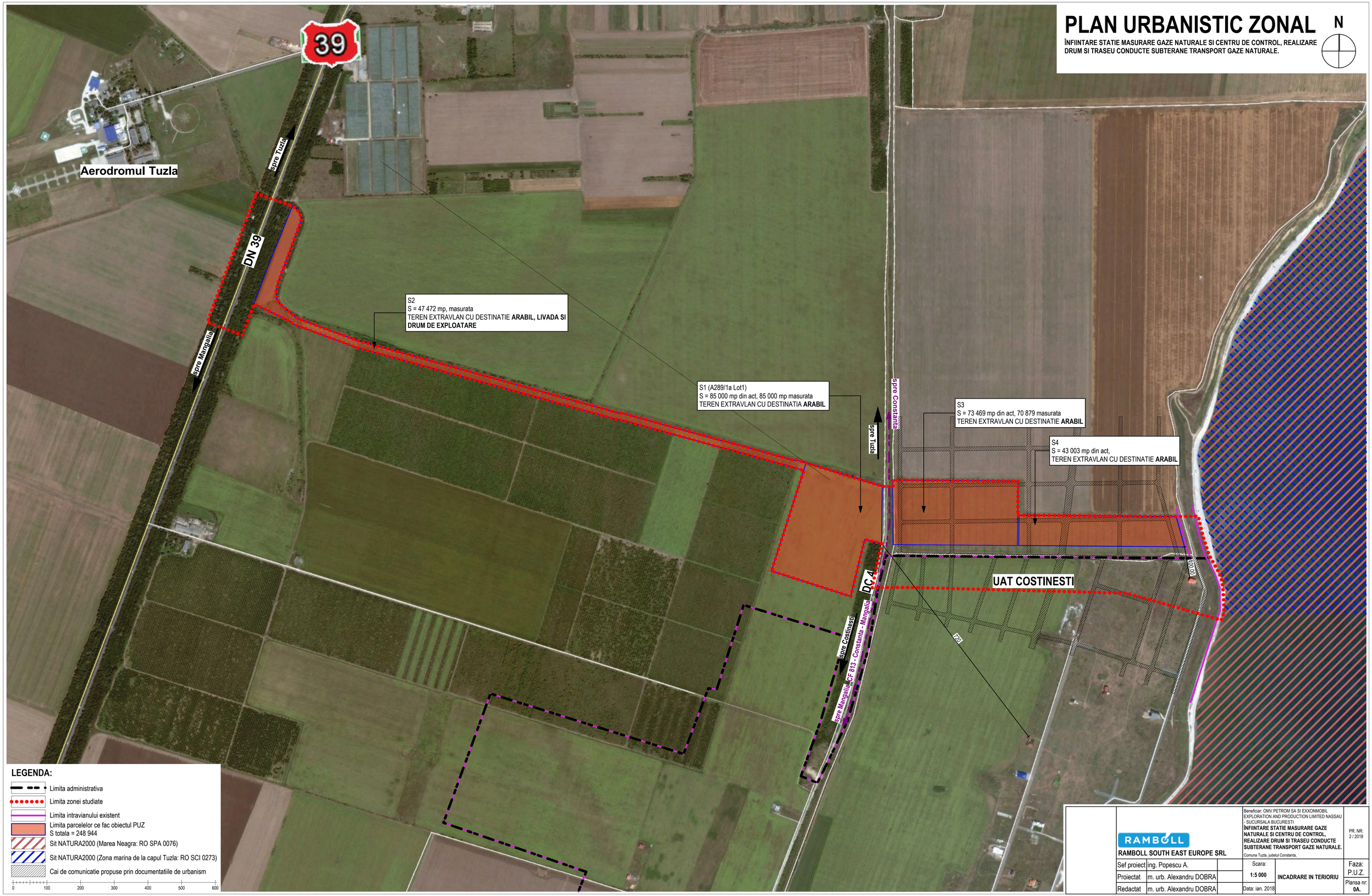


**LEGENDA:**

- Limita administrativa
- Limita zonei studiate
- Limita intravianului existent
- Limita parcelelor ce fac obiectul PUZ
  S totala = 248 944
- Sit NATURA2000 (Marea Neagra: RO SPA 0076)
- Sit NATURA2000 (Zona marina de la capul Tuzla: RO SCI 0273)
- Cai de comunicatie propuse prin documentatiile de urbanism

0 100 200 300 400 500 600

RAMBOLL

RAMBOLL SOUTH EAST EUROPE SRL

Beneficiar: OMV PETROM SA SI EXXONMOBIL EXPLORATION AND PRODUCTION LIMITED NASSAU - SUCURSALA BUCURESTI

**ÎNFIINTARE STATIE MASURARE GAZE NATURALE SI CENTRU DE CONTROL, REALIZARE DRUM SI TRASEU CONDUCTE SUBTERANE TRANSPORT GAZE NATURALE.**

Comuna Tuzla, judetul Constanta,

PR. NR: 2 / 2018

| | | | | |
|---|---|---|---|---|
| Sef proiect | ing. Popescu A. | Scara: 1:5 000 | INCADRARE IN TERIORIU | Faza: P.U.Z. |
| Proiectat | m. urb. Alexandru DOBRA | | | |
| Redactat | m. urb. Alexandru DOBRA | Data: ian. 2018 | | Plansa nr: 0A. |